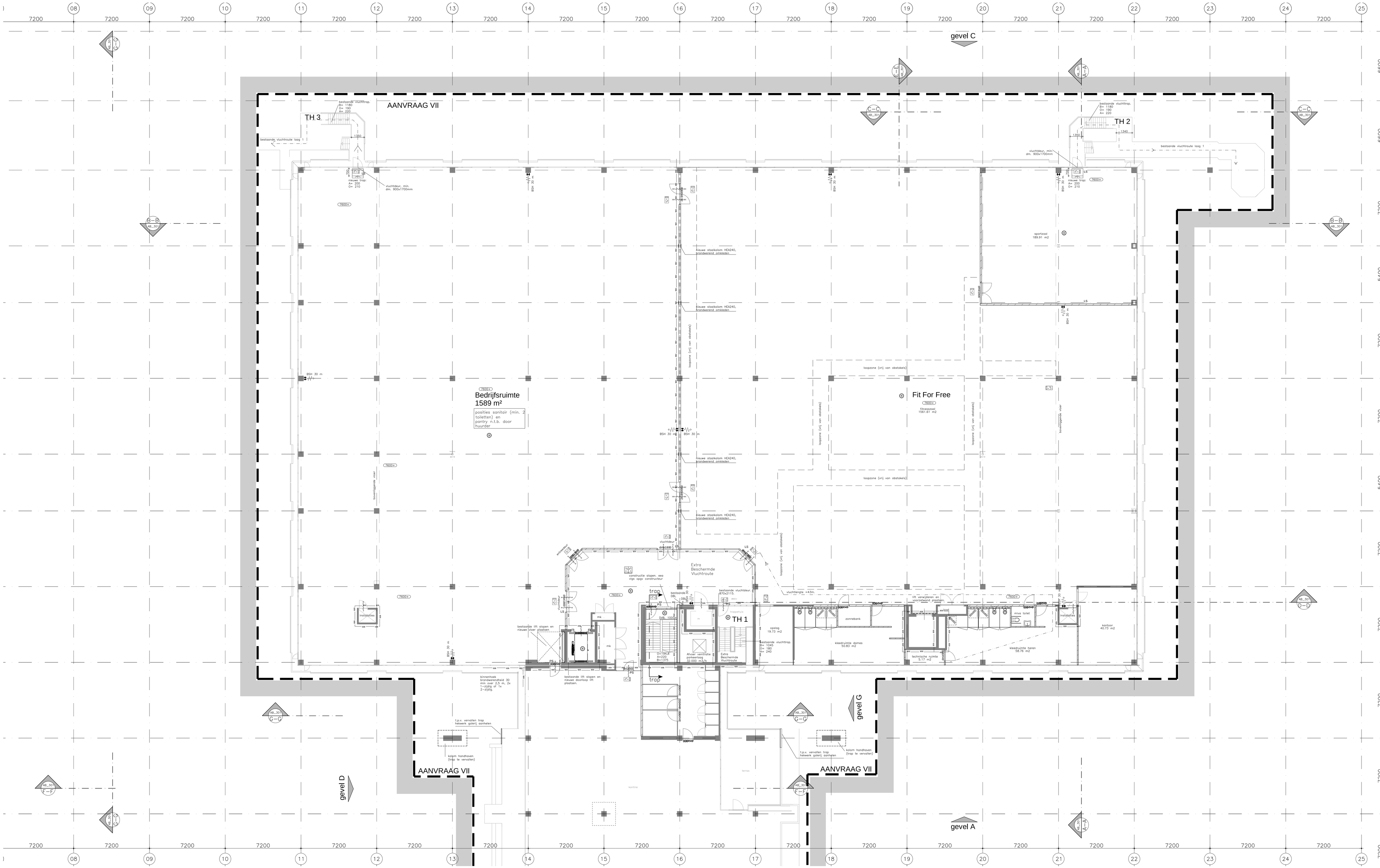

RENVOOI

- metselwerk, d=100mm, waaiformaat, 210x100x52mm.
- minerale wol
- kalkzandsteen, d=100/150/214mm
- Metalstud, opbouw zie plgr
- pelmaat bk. sheerkviver
- doorsnede aanduiding B–B= bijv. doorsnede B–B BT_300= tekeningnummer van de doorsnede
- D1 kozijnmaten
- 0 kozijnmaten buitenkozijn
- 0= interieur kozijnen
- sp spiegelmark
- ps panelsubling
- DVB doorvalbeveiliging
- entree
- meterkast
- leidingschacht
- O=185 A=240 oftreding op- en aantrede optrede van 185mm, aantrede van 240 mm.
- HWA hemelwaterafvoer
- S spuwer
- NO noodoverloop
- zelfsluitende deur
- brandwerend, WBDBO ≥ 30min.
- brandwerend, WBDBO ≥ 60min.
- brandcompartiment, WBDBO ≥ 30min.
- brandcompartiment, WBDBO ≥ 60min.
- rookscheiding ≥ 30min.
- 90 A1/A2-s1,d0 brandslanghaspel.

Gevel aanpassingen:
Rc ≥ rechtsverwerkingen niveau => 1.3 m²K/W

Zie rapportage Niemen d.d. 02-02-2015

ALLE maten in het werk te controleren!

AB_202-1_nieuw

Kerkstraat 204 1017 GV Amsterdam Postbus 15550 1001 NB Amsterdam
Soeters Van Eldonk architecten
T (020) 624 29 39 F (020) 624 69 28 T arch@soetersvaneldonk.nl T www.soetersvaneldonk.nl

Opdrachtgever
Westergracht Vastgoed bv
Postbus 31
2050 AA Overveen

Werk
Herinrichting EKP gebouw t.b.v. hergebruik
Wonen, Bedrijfsruimte en Sport
Aanvraag VII

Werknummer
10004

Fase
omgevingsvergunning

Onderwerp
plattegrond 2e verdieping
deel 1 nieuw
aanvraag deel VII

Status
definitief

Schaal
1:100

Datum
17.12.14

Datum gewijzigd	omschrijving
A 02.02.15	

Formaat
840x1500

Gedeteerd
BvE

Tekeningnummer
AB_202-1_nieuw